

# Платите за ЖКУ не выходя из дома!

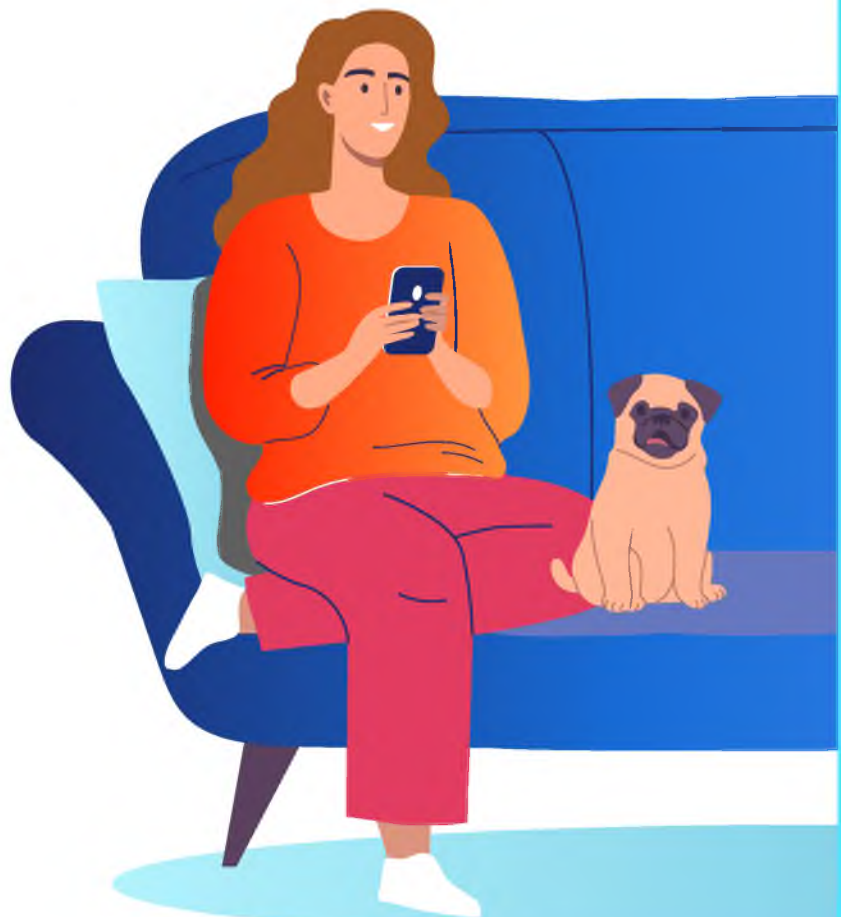

# Оплачивайте ЖКУ онлайн!



Через приложения  
банков



Сайт и приложение  
ЕИРЦ ЛО  
[epd47.ru](http://epd47.ru)



Сайт и приложение  
ГИС ЖКХ  
[dom.gosuslugi.ru](http://dom.gosuslugi.ru)



# ЧЕРЕЗ ПРИЛОЖЕНИЕ ВАШЕГО БАНКА

Откройте приложение и выберите пункт **Платежи** → **Оплата по QR-коду**

Наведите камеру телефона на QR-код на квитанции за ЖКУ

*Все данные заполнятся автоматически*

Проверьте номер счета и сумму и нажмите → **Оплатить**

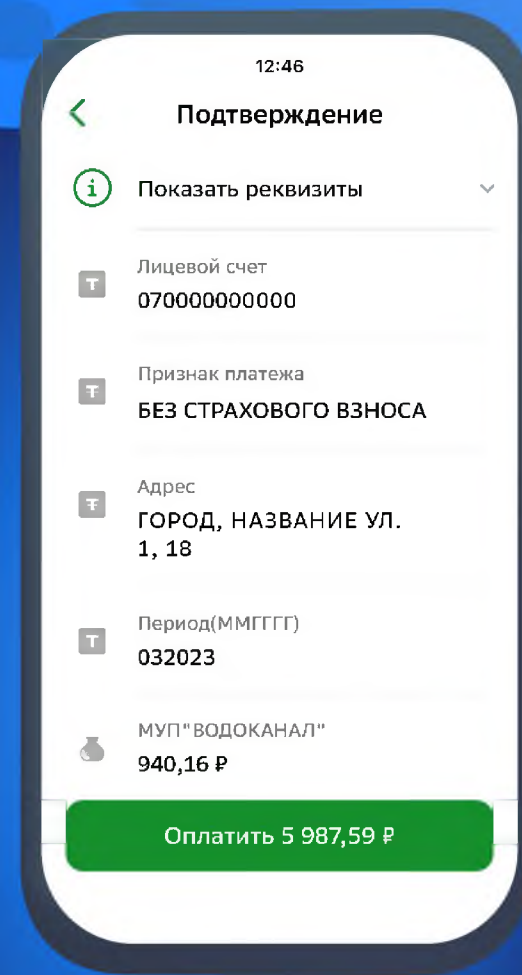
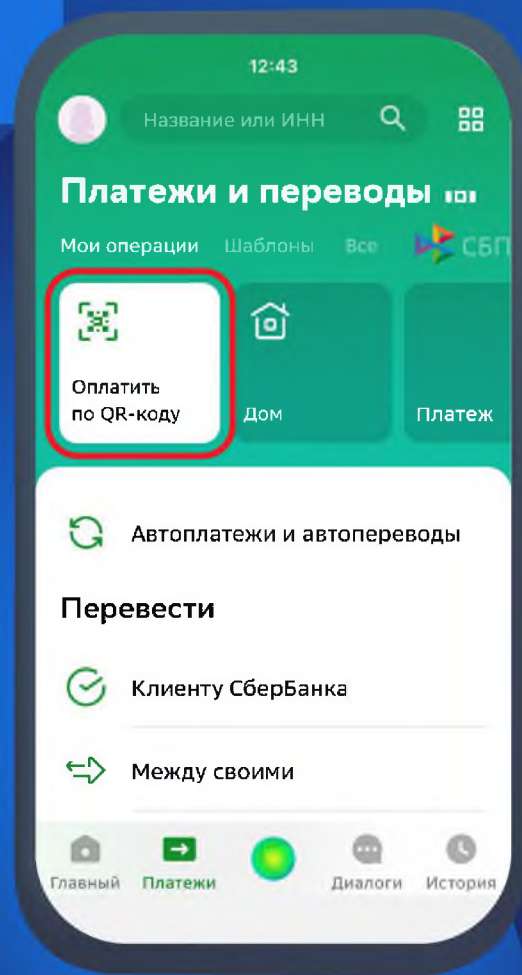

# НА САЙТЕ **EPD47.RU** И В ПРИЛОЖЕНИИ ЕИРЦ ЛЕНИНГРАДСКОЙ ОБЛАСТИ

**1** Зарегистрируйтесь: нажмите **Личный кабинет → ЖКХ ID → Зарегистрироваться**  
*Укажите ваше имя, почту и телефон, подтвердите их для завершения регистрации*

Повторите пароль\*

Email-адрес \*

Фамилия\*

Имя\*

Отчество

Номер телефона

8 (912) 345-67-89

**ЗАРЕГИСТРИРОВАТЬСЯ**

# НА САЙТЕ **EPD47.RU** И В ПРИЛОЖЕНИИ ЕИРЦ ЛЕНИНГРАДСКОЙ ОБЛАСТИ

2 Добавьте свой лицевой счет

Укажите ваш адрес и номер счета

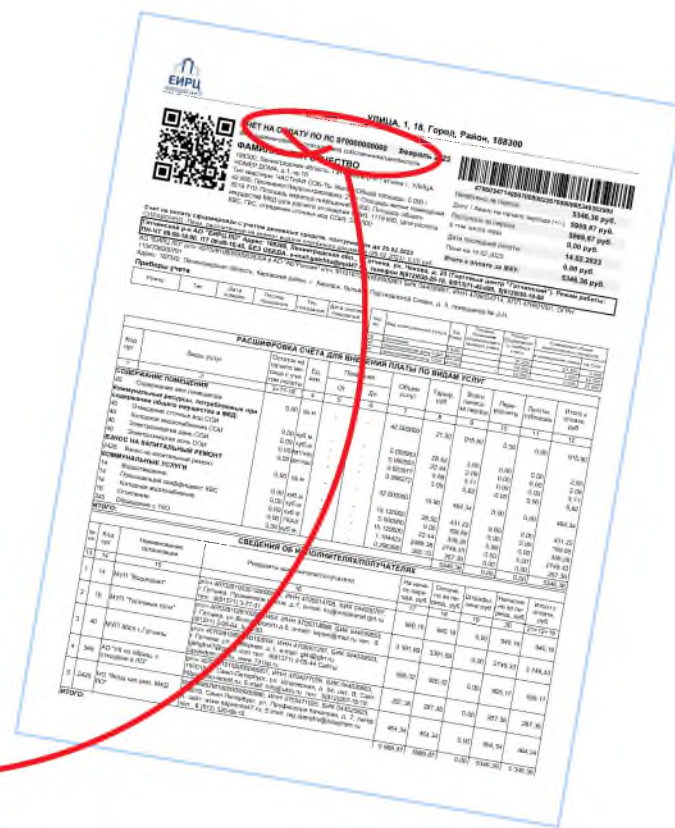
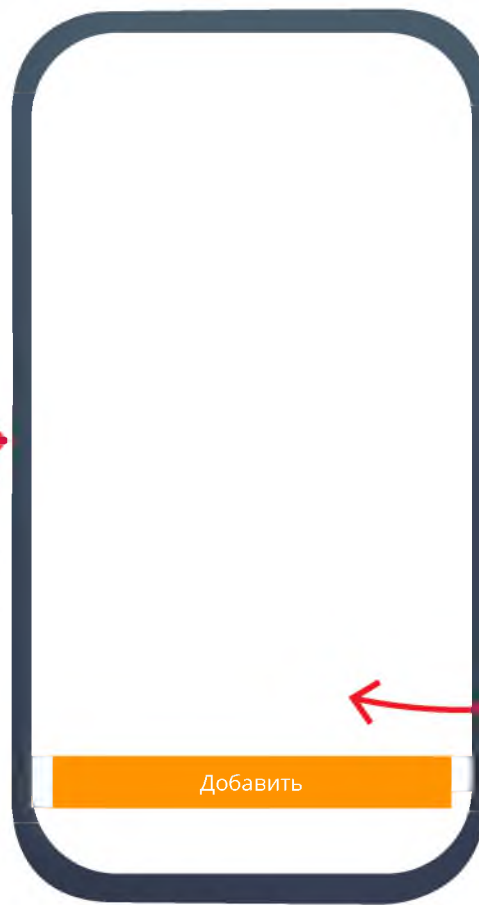

Номер счета указан в вашей квитанции за ЖКХ

# НА САЙТЕ **EPD47.RU** И В ПРИЛОЖЕНИИ ЕИРЦ ЛЕНИНГРАДСКОЙ ОБЛАСТИ

3

В карточке лицевого  
счета нажмите → **Оплата**

Нажмите → **Оплата жилого  
помещения  
и коммунальных услуг**

Введите данные карты  
и подтвердите платеж

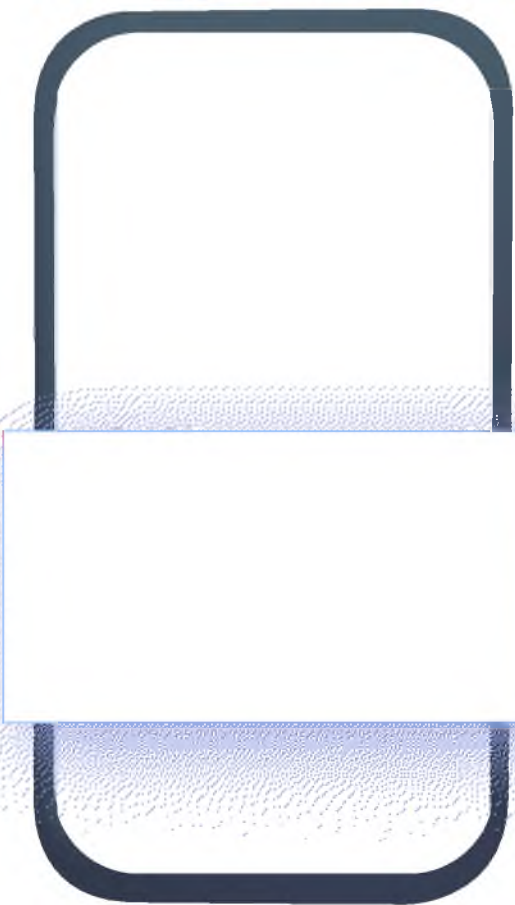

# ЧЕРЕЗ СЕРВИС ГИС ЖКХ DOM.GOSUSLUGI.RU

1 Войдите в личный кабинет используя ваши  
логин и пароль от Госуслуг

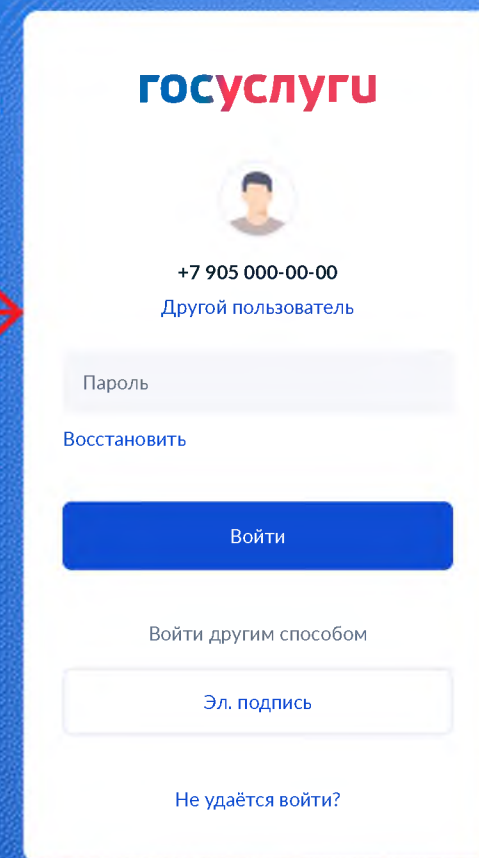
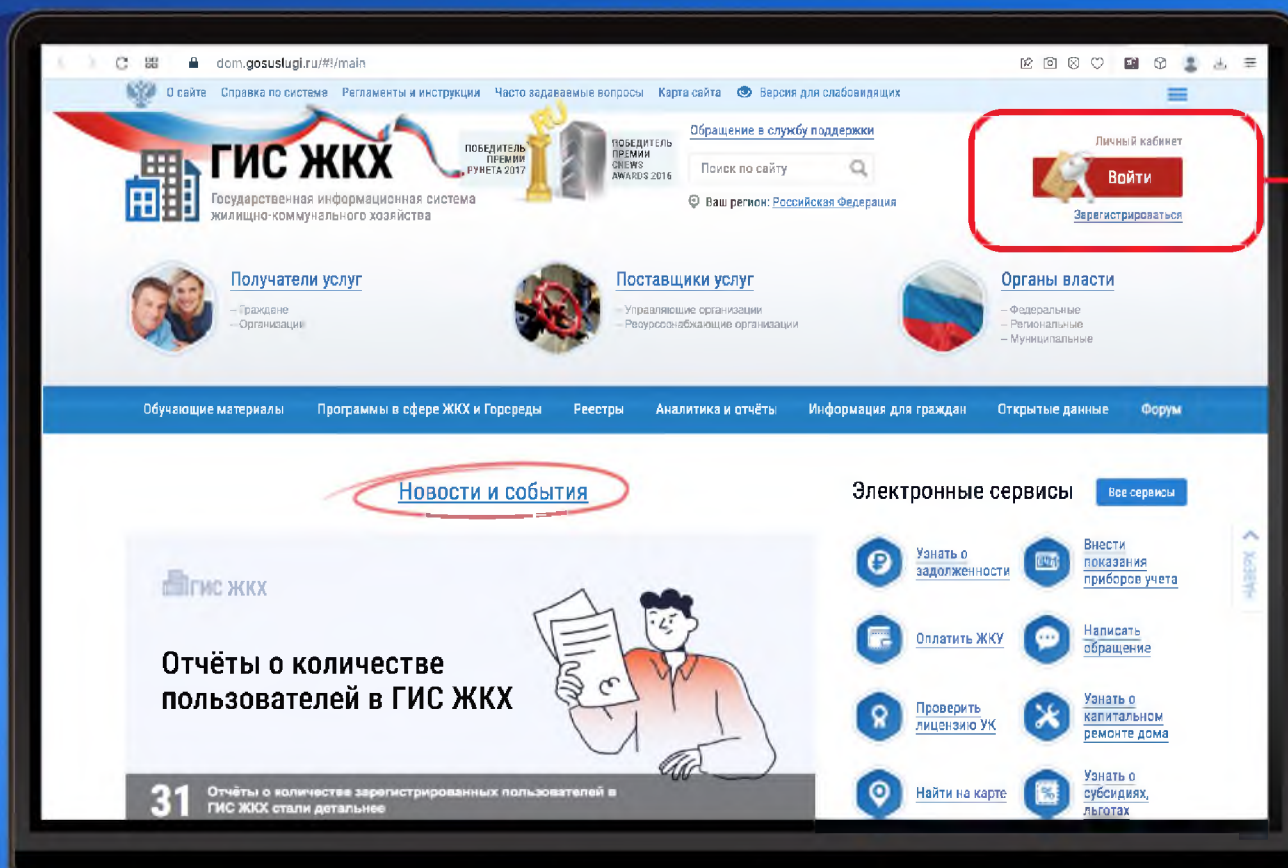

# ЧЕРЕЗ СЕРВИС ГИС ЖКХ DOM.GOSUSLUGI.RU

Нажмите → **Подключить лицевой счет к личному кабинету**

*Заполните адрес дома, номер квартиры (помещения), номер лицевого счета*

The screenshot shows the GИС ЖКХ website interface. A large blue number '2' is on the left. The main content area is titled 'Подключение к лицевому счету' and contains a form with the following fields:

- Адрес дома\*: Ленинградская обл, р-н. Гатчинский, г. Гатчина, ул. Солнечная, д. 2
- Номер квартиры (помещения): 00
- Номер комнаты (указывается в случае квартиры коммунального заселения):
- № лицевого счета (иной идентификатор плательщика)\*: 070000000000

Buttons: 'Отменить' and 'Подключить'.

Below the form, a red circle highlights the 'Подключить лицевой счет к Личному кабинету' button in the 'Действия' section. A red arrow points from this button to the 'Подключение к лицевому счету' form.

The website header includes the GИС ЖКХ logo and navigation links: Главная страница личного кабинета, Информационные сообщения, Обращения и ответы на них, Подключить Личный кабинет.

The main text on the page reads: 'Добро пожаловать в личный кабинет ГИС ЖКХ! Мы постоянно работаем над расширением возможностей Вашего личного кабинета. Для того, чтобы: 1. получать начисления и оплачивать их на портале; 2. контролировать потребление коммунальных услуг и платежи за них; 3. передавать показания приборов учета, проверьте, подключен ли Ваш лицевой счет.' Below this, there are four action buttons: 'Сплатить ЖКУ по любому лицевому счету', 'Подключить лицевой счет к Личному кабинету', 'Направить обращение или жалобу', and 'Субсидии и компенсации расходов'.



# ЧЕРЕЗ СЕРВИС ГИС ЖКХ DOM.GOSUSLUGI.RU

В личном кабинете нажмите → **Оплатить ЖКУ**  
и выберите вариант оплаты: банковской картой или кошельком «Виртуальный мир»

**Помещение (жилой дом)**

Общая площадь: 140 м<sup>2</sup>  
Жилая площадь: 49,9 м<sup>2</sup>  
Кол-во проживающих: [заказать не указано](#)

[Информация о доме](#)  
Управляющая организация: АО "АЭН"

Необходимо до 30.04.2023 передать показания по ХВ (в ООО "ВОДОКАНАЛ")  
Необходимо до 30.04.2023 передать показания по ГВ (в СМУП "ТСП")  
**512,57 р. к оплате до 10.03.2023 (ПС: 010000009052, ООО "ВОДОКАНАЛ")**

Если в личном кабинете в ГИС ЖКХ не отображается информация о помещении, находящемся у Вас в собственности, рекомендуем воспользоваться справочной информацией по объектам недвижимости online.

В случае если:

- Вы не нашли информацию о Вашем помещении в справочной информации по объектам недвижимости online, Вы можете обратиться в Росреестр для внесения сведений о вашем праве собственности в Единый государственный реестр прав на недвижимое имущество и сделок с ним (ЕГРП);
- Вы нашли информацию о Вашем помещении в справочной информации по объектам недвижимости online, но она не отображается в личном кабинете в ГИС ЖКХ, обратитесь в Службу поддержки ГИС ЖКХ.

[Открыть кошелек «Виртуальный мир»](#)  
Открытие кошелька «Виртуальный мир»  
Бесплатное открытие кошелька  
Пополнение любой картой комиссии от 3,75% Р

[Платить ЖКУ по номеру лицевого счета](#)

**Выберите способ оплаты**

Кошелек «Виртуальный мир»

Карта любого банка  
VISA MIR

Вернуться без оплаты

**Оплатить**

# ЧЕРЕЗ СЕРВИС ГИС ЖКХ DOM.GOSUSLUGI.RU

4 При выборе оплаты банковской картой введите данные карты и подтвердите платеж

Информация с лицевой стороны карты

**ГИС ЖКХ**  
Государственная информационная система жилищно-коммунального хозяйства

Информация по оплате

Место совершения операции	ГИС ЖКХ
Номер чека	421262961
Описание	P2P пополнение виртуального кошелька на портале ГИС ЖКХ

Для оплаты укажите информацию по карте.  
Передаваемые данные защищены протоколом TLS.

Номер карты	МЕСЯЦ/ГОД
0000 0000 0000 0000 0000	11/24
Владелец карты	CVV2/CVC2/ППК2
IVAN IVANOV	101

Карта любого банка  
30,00 Р  
139,00 Р

Отказаться ✕    ОК →

Verified by VISA  
MasterCard SecureCode

Три цифры с оборотной стороны карты (CVC код)

# ЧЕРЕЗ СЕРВИС ГИС ЖКХ DOM.GOSUSLUGI.RU

При выборе оплаты кошельком «Виртуальный мир» комиссия за оплату ЖКУ не взимается. Если у вас еще нет виртуального кошелька, нажмите → **Открыть** → **Заполнить с помощью Госуслуг** → **Открыть кошелек**

*Все данные заполнятся автоматически*

Сумма платежа: 100,00 ₽  
Комиссия: 0,00 ₽

E-mail для чека

Выберите способ оплаты

Кошелек «Виртуальный мир»  
Карта любого банка VISA Мир

Открыть

Итоговая комиссия: 0,00 ₽  
Итого к оплате: 100,00 ₽

Открытие электронного кошелька

Пожалуйста, заполните следующие данные для открытия электронного кошелька

Заполнить с помощью Госуслуг

Фамилия  
Фамилия

Имя  
Имя

Отчество  
Обязательно если есть

Дата рождения

Прокрутите вниз

Открыть кошелек

# ЧЕРЕЗ СЕРВИС ГИС ЖКХ DOM.GOSUSLUGI.RU

Для оплаты кошелеком «Виртуальный мир» пополните его.  
Нажмите → **Пополнить** в личном кабинете,  
введите сумму и e-mail, нажмите → **Пополнить**  
Заполните данные карты и подтвердите платеж

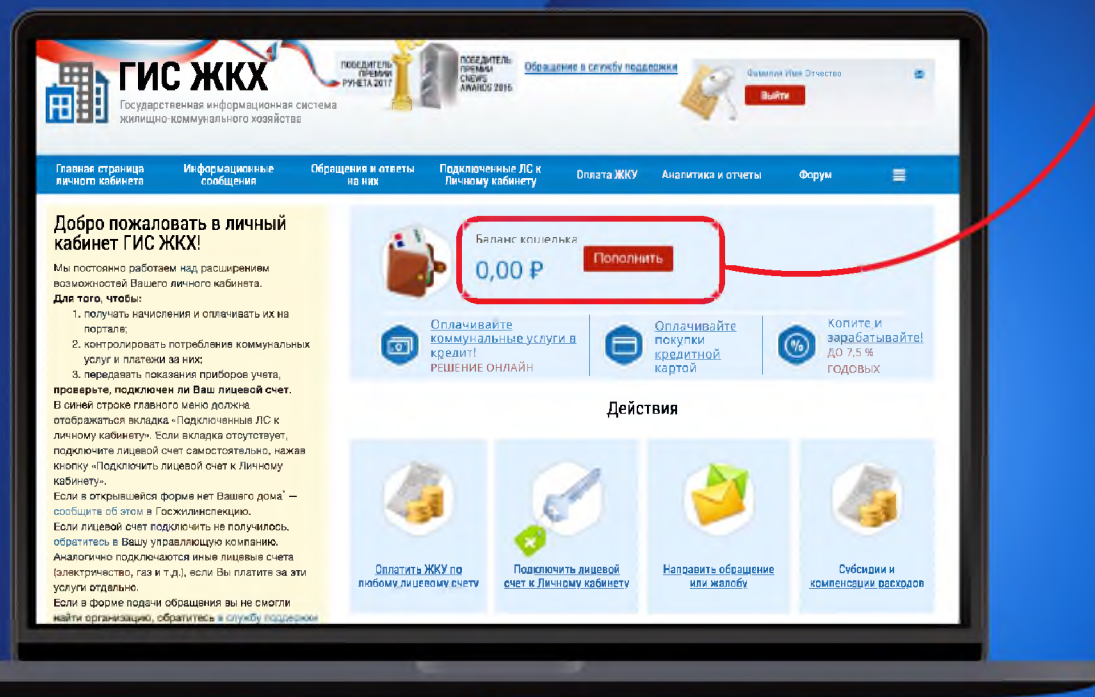

### Пополнение кошелька

Баланс 0,00 Р

Пополнение с карт Почта Банка возможно только в личном кабинете <https://my.pochtabank.ru> либо в мобильном приложении Почта Банк Онлайн с помощью услуги "Перевод между своими счетами"

Сумма пополнения	Комиссия:	Итого к оплате:
<input type="text" value="3 000 Р"/>	<b>0,00 Р</b>	<b>3 000,00 Р</b>

От 10 Р до 15 000 Р

Обращаем внимание, что ваш банк, картой которого вы пополняете кошелек, может взимать с вас дополнительную комиссию за данную операцию.

Ваш E-mail для чека

Нажимая «Пополнить», вы соглашаетесь с условиями договора и тарифами

**Пополнить**

Номер карты	МЕСЯЦ/ГОД	← Информация с лицевой стороны карты
<input type="text" value="0000 0000 0000 0000 0000"/>	<input type="text" value="11/24"/>	
Владелец карты	CVV2/CVC2/ППК2	← Три цифры с оборотной стороны карты (CVC код)
<input type="text" value="IVAN IVANOV"/>	<input type="text" value="101"/>	

epd47.ru

